BİR KIZILDERİLİ ÖYKÜSÜ
«Ödlek Yürek!»

AAAH! DÜNYA'NIN BÜTÜN SOPALARI KADINLARIN BAŞINDA KIRILSIN!
HIH!.. İĞNE DİLLİ ERKEK! KURUTULMUŞ ETLERİMİ ÇALMANIN CEZASI OLARAK ELİNİ KOPARMALIYIM!
NE?.. ÇALMAK MI?.. YUKARDAKİ BÜYÜK RUH DUYSUN... KARNIM ÇOK ACIKTIĞI İÇİN BİRAZCIK TADINA BAKTIM!
TEMBEL VE HIRSIZ BİR DE YALANCI!
...DEFOL BURADAN! KOMANÇİLERİN YÜZ KARASI!..
UZUN DİLLİ KADIN HAKLI! TEMBELİM. ÇALMAYI BİLE İYİ BECEREMİYEN BİR APTALIM BEN!..
..EY BÜYÜK RUH! AÇLIKTAN NEFESİ KESİLEN "ÖDLEK YÜREK" KULUNA SEN BİR ZİYAFET HAZIRLA! BOL ETLİ OLSUN!

BİRAZ İLERDE...
BU ATIN ARSLAN GİBİ YÜREĞİ VAR... SIKI TUTUN!
...KUVVETLİ KASLARI... CÖMERT BİR KALBİ VAR...
İYİ! ALIYORUM! KARŞILIĞINDA ÜÇ AT VERECEĞİM!..
TAMAM... UGH! BU HAYVAN ARTIK SENİN ONA İYİ BAK!..
NE ZAMAN HAREKETE GEÇİYORUZ NANA?
İŞARETLER UYGUN... YILDIZLAR DA.. BELKİ BU GECE!

GÜNEYDE, TEKSAS TOPRAKLARINDA ÇOK AT VAR!..
EVET AMA... ORADA ASKERLER DE VAR!..
NANA!
ŞURAYA BAKIN KİM GELİYOR? BUTEMBEL TAVŞANIN SÖZÜNÜ MÜ DİNLEYECEĞİZ!..
KROV! HAINSİN! BU KAMPTA HER KOMANÇİNİN HAKLARI EŞİTTİR!
NANA! AV İÇİN GİDECEĞİNİ DUYDUM.. BEN DE SENLE GELECEĞİM!
SEN Mİ... NİÇİN?
KOMANÇİLERİN EN FAKİRİYİM! NE ATIM..NE EVİM VAR! BU AVDA BULUNUP "CESUR ÖDLEK YÜREK!" OLMAK İSTİYORUM...
ULU BÜYÜK RUH! HAKLISIN...

AZ SONRA...
SENİ DİĞER ARKADAŞLARIN YANINDA REDDETMEK İSTEMEDİM. AMA...
...ÇOĞU ZAMAN DÜŞÜNÜRÜM. SENİN YILDIZIN NEDEN BÖYLE SOLGUN? BUGÜNE KADAR HİÇ BİR CESARET ÖRNEĞİ VERMEDİN?
...BAK ÖDLEK YÜREK, BANA ÖLÜMÜ GÖZE ALMIŞ CENGAVERLER GEREK! BAKALIM BECERECEKMİSİN?
İNAN BANA NANA, BÜYÜK VE CESUR OLACAĞIM!
SANA VERİLECEK İLK İŞ AT BAKICILIĞIDIR.
AT BAKICILIĞIMI? İNAN NANA ÇOK İYİ YAPARIM!
BÜYÜK RUH YARDIMCIMIZ OLSUN! SEN DE BİZİMLE GELİYORSUN!

GÜNEŞ BATARKEN NANA VE SAVAŞÇILARI KAMPI TERKETTİLER...
UGH! BENCE BU SEFER ŞANSIMIZ İYİ GİTMEYECEK. KURT SÜRÜSÜNE BİR ÇAKAL KARIŞTI!..
ÖDLEK YÜREK BİZE UĞURSUZLUK GETİRECEK!
...BEN ŞEF OLSAYDIM, ONU ALMAZDIM!...
HİÇ DİNLENMEDEN SAATLER BOYU YOL ALDILAR...
ERTESİ GÜN...
PARÇALI AY! SEN ÖNDEN GİT VE BİZE YOL GÖSTER!

BİR YERDE SU BULUP KONAKLAMAMIZ LAZIM...
BU TOPRAKLAR BÜYÜK RUH TARAFINDAN TERK EDİLMİŞ! ÜSTELİK BU GECE DOLUNAY VAR... TAM KOMANÇİ GECESİ!..
BİR KAÇ SAAT SONRA...
İŞTE!.. PARÇALI AY'IN İŞARETİ!.. BU TEPENİN ARKASINDA SU VAR!
GÜNEŞ BATARKEN..
PARÇALI AY! ULU BÜYÜK RUH! İŞARETE GÖRE...
...İLERDE BEYAZ ADAMLARIN ÇİFTLİĞİ VAR. ONLARIN ÇOK ATLARI OLDUĞUNA EMİNİM!

...ÖNCE ATLARIMIZI SULAYIP DİNLENDİRELİM! BÖYLECE SOLUK YÜZ-LÜLER UYUMAYA VAKİT BULURLAR. BİZ DE GECE BASKIN YAPARIZ!
O SIRADA ÇİFTLİKTE...
SANTİAGO BANA YARDIM ET!
...HAYVAN ÇOK TERLEDİ. HEMEN YEMİNİ VE SUYUNU VER...
SİZ MERAK ETMEYİN EFENDİM!
BABAM... BABAM DÖNDÜ!
BABA.. EĞERİ BANA VER TAŞIYAYIM!
O SENİN İKİ MİSLİN OĞLUM!
...BİRAZ BÜYÜ, DELİKANLI OL ÖYLE!
AMA SEN ÇOK TERLEMİŞSİN

GÜNEŞ VARDI...
...GÜN BOYU AT ÜSTÜNDE KALDIM!
GECE...
BILL'İN MEKTUBUNU OKUYORUM... BU ÇOCUK HİÇ AKILLANMAYACAK GALİBA?
...TEHLİKE ARIYOR. KORKU NEDİR BİLMİYOR!
O NE YAPACAĞINI BİLİR!
... BİR KIZA RASTLAMIŞ. ACABA EVLENECEK Mİ, NE DERSİN?
...HEY! SEN BENİ DİNLEMİYORSUN!
YOO.. DİNLİYORUM! BU GECE DOLUNAY VAR! ORTALIK GÜNDÜZ GİBİ AYDINLIK!

DOLUNAY'MI? AMAN TANRIM! YOKSA ŞİİR Mİ YAZACAKSIN?
... BİLİRSİN, TEKSAS'DA DOLUNAY GECESİNE KOMANÇİ GECESİ DERLER!
ONLAR GERİDE KALDI.. UZUN ZAMANDIR BU TOPRAKLARA KIZILDERİLİ GİRMEDİ...
EVET.. UZUN ZAMANDIR!
HATTA EFSANE GİBİ OLDULAR!
EVET...BELKİ KARICIĞIM! HEY..ÇABUK LAMBAYI SÖNDÜR!
NEDEN?
TEPENİN SIRTLARINDA KIMILDAYAN BİRŞEYLER GÖRDÜM!
PAT, EMİN MİSİN?
GALİBA! SEN ÇOCUĞUN YANINA GİT VE ORDA KAL!

...BEN ÇAĞIRMADAN GELMEYİN!
SOLUK YÜZLÜLER UYKUYA DALDILAR. HADİYİN!
ÖDLEK YÜREK SEN ATLARA BAK... ÇAĞIRIRSAM YARDIMA KOŞ!
OLUR NANA!
CLANG
CLANG
SANTİAGO... RAFAEL... TEHLİKE VAR.. KALKIN! KALKIN!
BASKINI ANLADILAR... İŞARET VERİYORLAR!
BANG
SOLUK YÜZLÜ KAPININ ARKASINDA OLMALI!
DEVAMI VAR

Harika bir kızılderili öyküsü.../

Ödlek Yürek

YALNIZ MI NANA?
EVET! ÖBÜR CENGAVERLER BANA LAZIM... SEN YALINIZ GİT!
BİRİ BURAYA DOĞRU YAKLAŞIYOR!
BEN ONUN İCABINA BAKARIM!
İŞTE ORADA!
AH... AAGH!
GRACK
BENİ KEŞFETTİLER İMDAT!..
GRACK
GRACK

ONU YARALADINIZ EFENDİM...
BİR ŞİMŞEK GİBİ KAÇTI... ZANNEDERİM BİR DAHA GELMEZ!
ATLAR HALA AHIRDA... ÖDLEK YÜREK NE YAPIYOR ACABA?
UGH! RÜZGARA SOR! ONUN KANATLARININ ÜSTÜNDE KAÇIYORDUR ŞİMDİ... SEN ONA ÇOK GÜVENDİN!
GRACK
HAZIRLANIN GERİ DÖNÜYORUZ!
ATEŞ KES! GİDİYORLAR!

DÖNERLER Mİ DERSİNİZ?
SANMAM! YARIM DÜZİNE KOMANÇİYDİLER... BİZ SAYICA ONLARDAN ÜSTÜNÜZ!
PAT! KIZILDERİLİLERDİ DEĞİL Mİ?
ATTIKLARI OKLARA BAKILIRSA KOMANÇİ OLMALILAR!
BÜTÜN GECE NÖBET TUTMAMIZ GEREK... KASABAYA'DA HABER GÖNDERMELİYİZ...
BU BASKIN İYİYE ALAMET DEĞİL!
BU SIRADA...
ŞANS BİZDEN YANA! HİÇ BİRİMİZ VURULMADI...

İLERDEKİ ÇİFTLİKLERE BASKIN YAPALIM!
SEN APTAL GİBİ KONUŞUYORSUN. BÜTÜN BEYAZLARA HABER GİTMİŞTİR!
DİLİNİ TUT! ŞEFİNLE KONUŞUYORSUN...
BEN ÖDLEK YÜREĞİ YANIMIZA ALAN İNSANLA KONUŞUYORUM... BASKIN SENİN YÜZÜNDEN BOZULDU!
YETER! KES SİVRİ DİLİNİ!
ULU BÜYÜK RUH! SEN BİR ÇILGINSIN NANA!
SEN BENİM YERİME GEÇMEK İSTİYORSUN...
...BEN, KROV... SENDEN DAHA İYİ BİR ŞEF OLURDUM!
ULU BÜYÜK RUH! BANA HAKARET ETTİN... İN ATINDAN AŞAĞI!

AHHEEE! KROV HER ZAMAN DÖVÜŞÜR...
GECE BİTMEDEN SENİN İŞİN BİTECEK!
NANA YİNE APTALCA KONUŞTU!
DİLİNİ KOPARACAĞIM SENİN!
ÖNCE BIÇAK KULLANMASINI ÖĞREN...
AHA!
ATALARINA KAVUŞUYORSUN ŞİMDİ!..

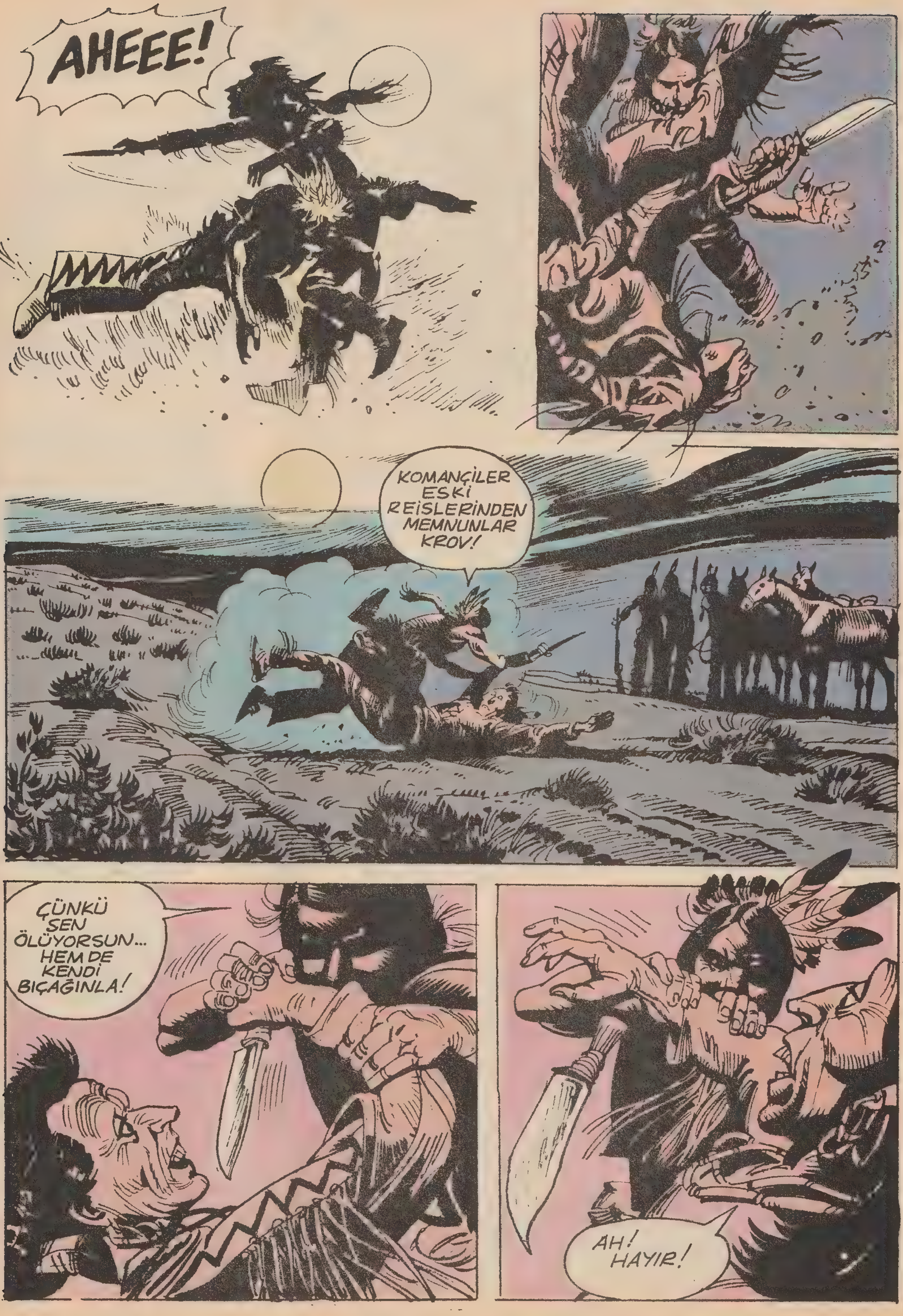
AHEEE!
KOMANÇİLER ESKİ REİSLERİNDEN MEMNUNLAR KROV!
ÇÜNKÜ SEN ÖLÜYORSUN... HEM DE KENDİ BIÇAĞINLA!
AH! HAYIR!

SENDE ÖDLEK YÜREKTEN BETERSİN! AYAĞA KALK KORKAK!
AHEY!
EŞYALARINI AL VE BURADAN DEFOL!
ERTESİ SABAH...
KIZILDERİLİLER HİÇ BİR İZ BIRAKMAMIŞLAR!
TOPRAKLARINA GİTTİLER DEMEK... YİNE DE KASABAYA HABER VERMELİYİZ...
SANTİOGO SEN OTLAKLARI GEZ... HAYVANLARI KONTROL ET!
OLUR EFENDİM!
BENDE GELECEĞİM, SANTİOGO!

BABANDAN İZİN ALDIN MI?
BABA.. BABACIĞIM!
PEKİ GİT...AMA YARAMAZLIK ETME...NASILSA ORTALIKTA KOMANÇİ YOK!
BİZ HEMEN DÖNERİZ!
ÇOCUĞU DA MERAK ETMEYİN SENYOR!
GÜLE GÜLE!
BU SIRADA...
ÖLDÜM...NE ATIM VAR, NE SİLAHIM! NANA VE ADAMLARI BENİ BURADA BIRAKTILAR!
BELKİ DAHA KÖTÜSÜ DE OLABİLİRDİ... O NE? BİR ATLI GELİYOR...
KURTULUŞ OLABİLİR!

...SİLAHI DA VAR!
İŞTE SÜRÜLERİMİZ...
ŞİMDİ NE YAPACAĞIZ?
ONLARI ÜRKÜTÜP SU KENARINA DOĞRU SÜRECEĞİZ!
AAAAAH!
CLUNK
SANTİOGO!
ÖDLEK YÜREK ŞİMDİ HESABINI GÖRECEK!
DEVAMI VAR

Harika bir kızılderili öyküsü... / Ödlek Yürek

3

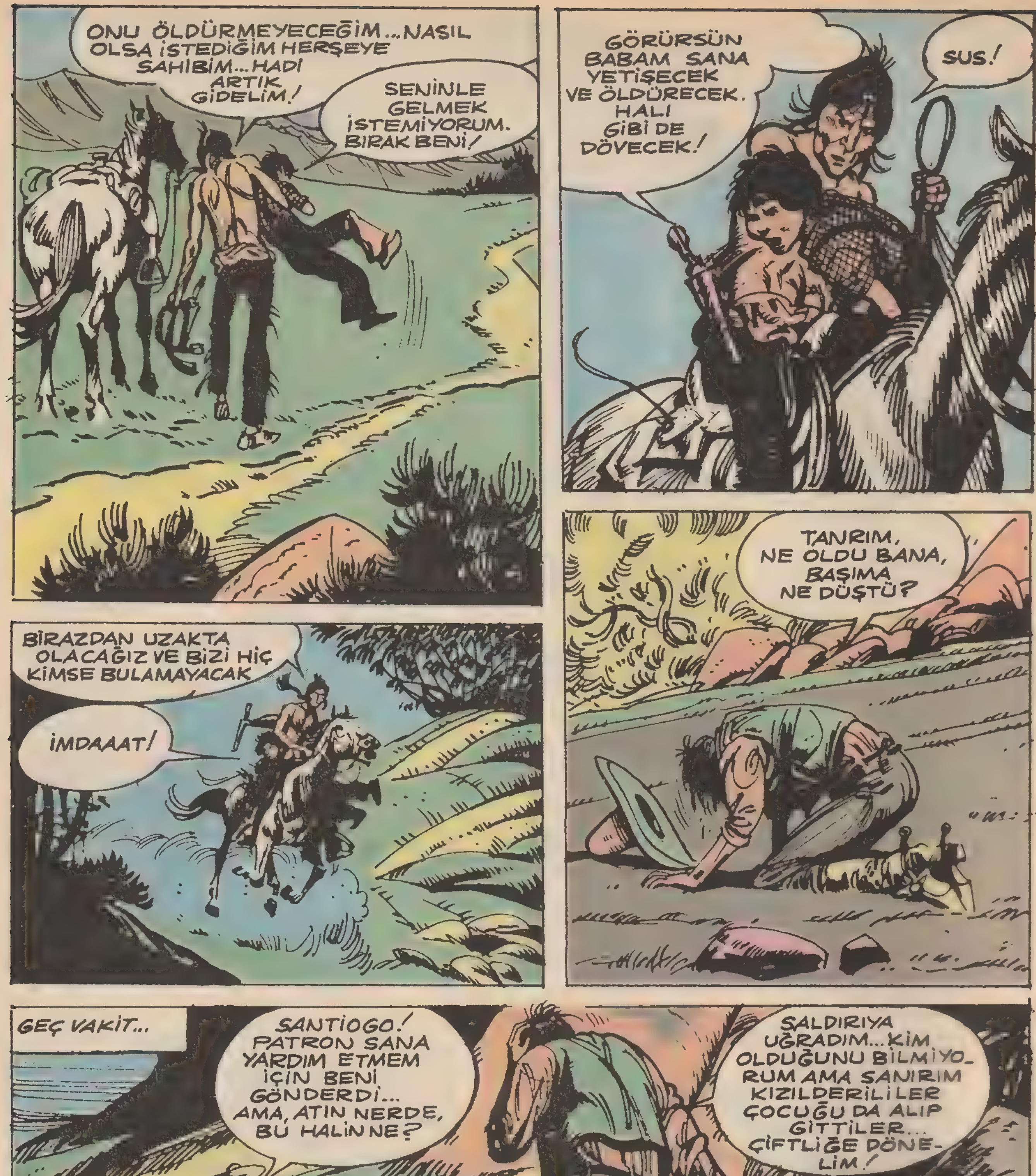
ONU ÖLDÜRMEYECEĞİM...NASIL OLSA İSTEDİĞİM HERŞEYE SAHİBİM...HADİ ARTIK GİDELİM!
SENİNLE GELMEK İSTEMİYORUM. BIRAK BENİ!
GÖRÜRSÜN BABAM SANA YETİŞECEK VE ÖLDÜRECEK. HALI GİBİ DE DÖVECEK!
SUS!
BİRAZDAN UZAKTA OLACAĞIZ VE BİZİ HİÇ KİMSE BULAMAYACAK
İMDAAAT!
TANRIM, NE OLDU BANA, BAŞIMA NE DÜŞTÜ?
GEÇ VAKİT...
SANTİOGO! PATRON SANA YARDIM ETMEM İÇİN BENİ GÖNDERDİ... AMA, ATIN NERDE, BU HALİN NE?
SALDIRIYA UĞRADIM...KİM OLDUĞUNU BİLMİYORUM AMA SANIRIM KIZILDERİLİLER ÇOCUĞU DA ALIP GİTTİLER... ÇİFTLİĞE DÖNELİM!

ÇİFTLİĞE DÖNDÜKLERİNDE...
AMAN ALLAHIM! OĞLUMUZU KAÇIRDILAR PAT!..
SAKİN OL YAVRUM... SANTİOGO SANA SALDIRAN ADAMI GÖRDÜN MÜ?
HAYIR! HİÇ BİRŞEY GÖR-MEDİM... BİRDEN BAŞIMA SERT BİR ŞEYLE VURULDU... UYANDIĞIMDA ÇOCUK YOKTU!
ÇOCUKLA BERABER ATIM VE SİLAHIM DA YOKTU... SİZ BANA GÜVENDİNİZ SENYOR, FAKAT BEN GÖREVİMİ YAPAMADIM!
KİM OLABİLİR? BELKİ KIZILDERİLİLER-DİR?
OLABİLİR... AMA BELKİ DE BAŞKALARIDIR. KOMANÇİLER OLSAYDI SANTİOGO'YU HAYATTA BIRAKMAZLAR VE HAYVANLARIMIZI ÇALARLARDI!..
...BEN OĞLUMUZU EVE GETİRECEĞİM... SANA SÖZ VERİYORUM!
...BU BELKİ BİRAZ ZAMAN ALACAK AMA BEN BUNU BAŞARACAĞIM! ÇABUK BANA YOLLUK HAZIRLA...

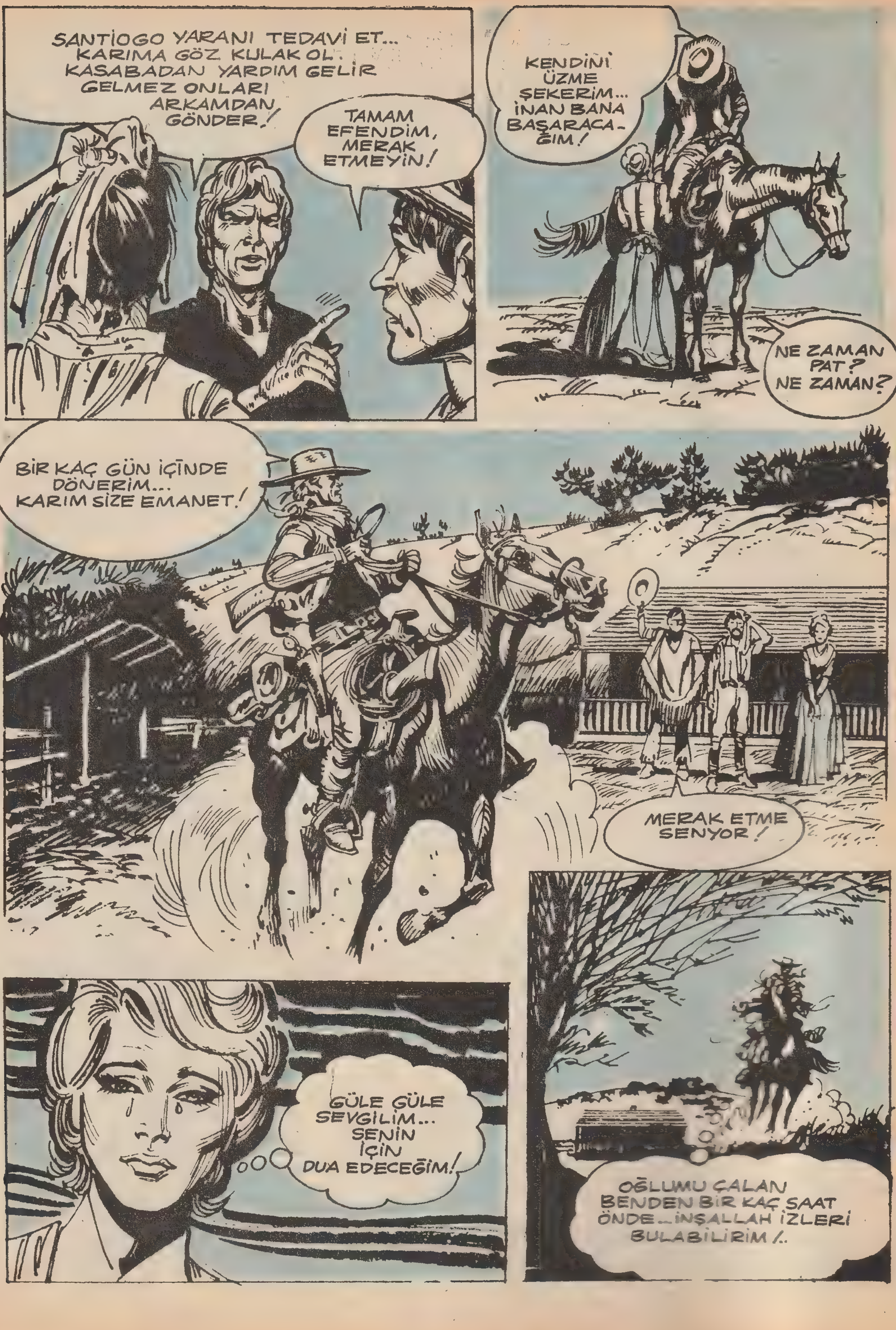
SANTIOGO YARANI TEDAVİ ET... KARIMA GÖZ KULAK OL. KASABADAN YARDIM GELİR GELMEZ ONLARI ARKAMDAN GÖNDER!
TAMAM EFENDİM, MERAK ETMEYİN!
KENDİNİ ÜZME ŞEKERİM... İNAN BANA BAŞARACAĞIM!
NE ZAMAN PAT? NE ZAMAN?
BİR KAÇ GÜN İÇİNDE DÖNERİM... KARIM SİZE EMANET!
MERAK ETME SENYOR!
GÜLE GÜLE SEVGİLİM... SENİN İÇİN DUA EDECEĞİM!
OĞLUMU ÇALAN BENDEN BİR KAÇ SAAT ÖNDE... İNŞALLAH İZLERİ BULABİLİRİM!..

DAHA SONRA...
İŞTE İZLER... AMA BUNLAR MAKOSEN İZLERİ... DEMEK KIZILDERİLİLER! TEK KİŞİYMİŞ, PEKİ ARKADAŞLARI NEREYE GİTTİ ACABA?
HAYVANLARI NEDEN ÇALMADILAR ACABA?
HADİ DOSTUM, KOŞ GİDİYORUZ!
ATIN İZİ ÇOK BELİRGİN... DÜZ GİTMİŞ!
ŞİMDİ ANLIYORUM!

BU TEK KIZILDERİLİ DİĞERLERİNDEN AYRI KALMIŞ VE ATI DA YOKMUŞ!
GARİP BİRŞEY! FAKAT ÖNEMLİ OLAN PAT'I BULABİLMEM...
BAŞINA BİRŞEY GELMEMİŞ OLSA!
O SIRADA...
FAKAT ÇÖLE GELDİK. KÖTÜ ADAM BENİ NEREYE GÖTÜRÜYORSUN?
KÖYÜME... BİR ESİRİM, BİR ATIM VE SİLAHIM VAR. ARTIK HİÇ KİMSE BENİMLE ALAY EDEMEZ!..
KÖYÜN UZAKTA MI? AMA ÖNEMLİ DEĞİL...
...NASIL OLSA BABAM YETİŞECEK VE SENİ ÖLDÜRECEK! GÖZLERİN KOCAMAN KOCAMAN AÇILACAK!

...BABAM SENİN GİBİ BİRÇOK KİŞİYİ YENDİ. BABAM KESKİN NİŞACIDIR. ÜSTELİK SEN SİLAHINI BİLE ONUN GİBİ KULLANAMAZSIN!
NE ZAMAN YEMEK YİYECEĞİZ, BENİM KARNIM ÇOK ACIKTI!
SENİN DİLİN ÇOK UZUN... BENDEN KORKMAN GEREK! KOMANÇİLER SOLUK YÜZLERİ ÖLDÜRÜR!
...BENİM DE KARNIM ACIKTI... İN ATTAN BAKALIM...
İŞTE BİR YİYECEK!
BU MEKSİKA EKMEĞİDİR. SEVER MİSİN, GEL, BÖLÜŞELİM!
HI.. HI.. HI... DEDİKLERİNE GÖRE BABAN BÜYÜK BİR CENGAVER!
TABİİ! AYRICA O BİR KOMANÇİDEN BİLE DAHA İYİ İZ SÜRER. KIPIRDAYAN HERŞEYİ GÖRÜR!

BİR DEFASINDA BANA ANLATMIŞTI...
SUS...KIPIRDAMA!
İŞTE..ASIL BU YENİR!
HOOP!
APTAL.. ONLARI HİÇ BİR ZAMAN BIÇAKLA AVLIYAMAZSIN... SENDEN DAHA HIZLI HEPSİ!..
GÖRÜRSÜN SEN! İNİNDEN ÇIKAR ŞİMDİ...
İŞTE BİR TANE... Hİ...BİR TANE DAHA!
...BİR DAHA..OF NE KADAR ÇOK VARMIŞ!

ULU BÜYÜK RUH! RÜZGARDAN DAHA ÇABUK KAÇIYORLAR...
SWISSSSSS
SENİNLE ALAY EDİYORLAR. İNLERİ TÜNELLERLE BİRBİR-LERİNE BAĞLI...ONLARI YAKALAYA-MAZSIN!
BÜTÜN GÜN UĞRAŞSAN BİLE BİR İŞE YARAMAZ...
SANA SUS DİYORUM ÇOCUK!
BABAN İYİ BİR CENGAVER OLSA BİLE HİÇ BİR İZ BULAMA-YACAK...
İŞTE BU ÇALI İZLERİMİZİ YOK EDECEK!

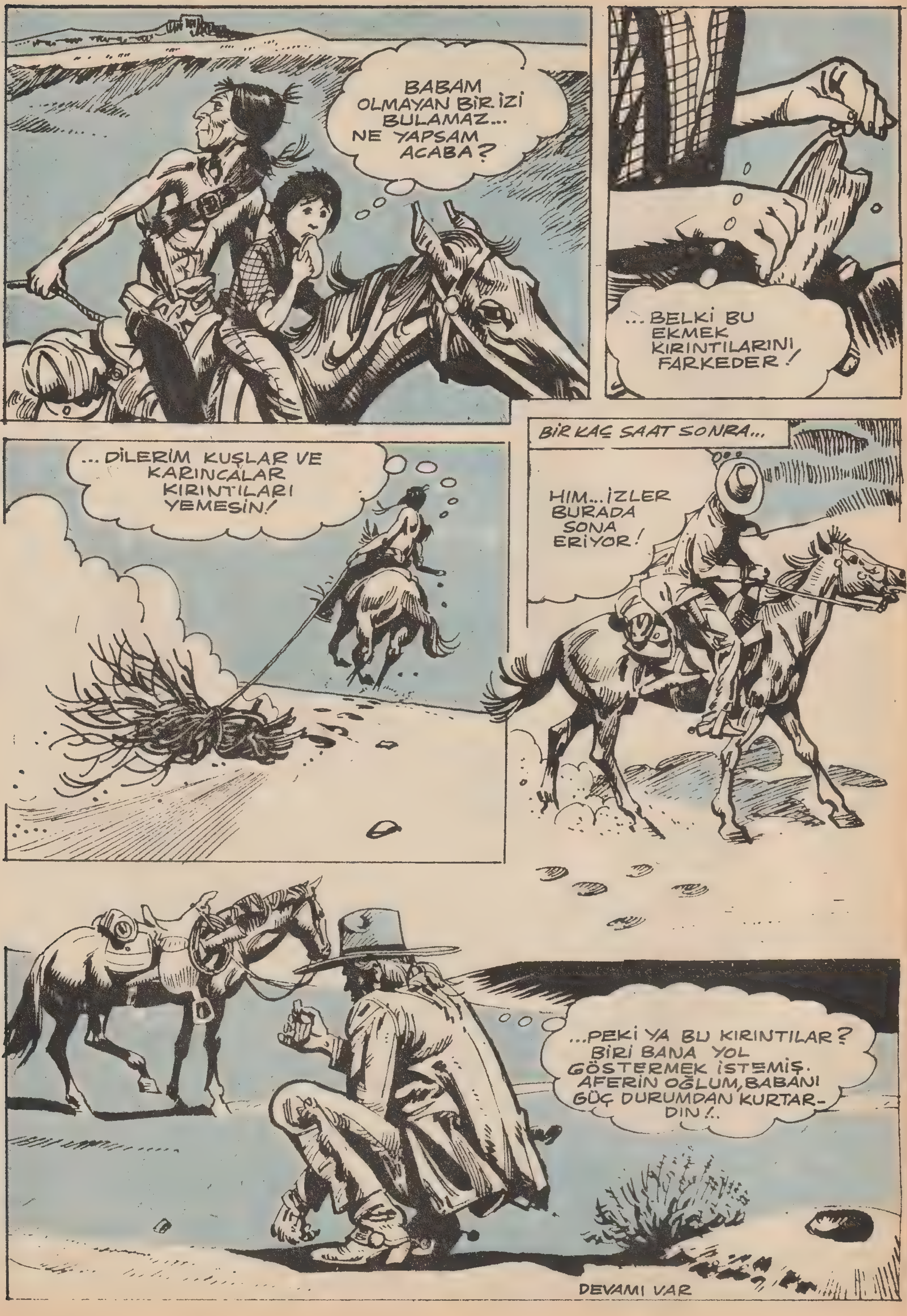
BABAM OLMAYAN BİR İZİ BULAMAZ... NE YAPSAM ACABA?
...BELKİ BU EKMEK KIRINTILARINI FARKEDER!
...DİLERİM KUŞLAR VE KARINCALAR KIRINTILARI YEMESİN!
BİR KAÇ SAAT SONRA...
HIM...İZLER BURADA SONA ERİYOR!
...PEKİ YA BU KIRINTILAR? BİRİ BANA YOL GÖSTERMEK İSTEMİŞ. AFERİN OĞLUM, BABANI GÜÇ DURUMDAN KURTARDIN!..
DEVAMI VAR

Harika bir kızılderili öyküsü... / **Ödlek Yürek**

BU SIRADA...
BU SADECE BİR ZAMAN KAYBI...KÜÇÜK BİR ÇOCUĞUN YARDIMLARI İLE NE KADAR BAŞARILI OLABİLİRİM Kİ?
ERTESİ GÜN KIZILDERİLİ VE ESİRİ KAMPA DOĞRU YENİDEN YOLA ÇIKTILAR...
OH! NİHAYET BİZİM YEŞİL TOPRAKLARA GELDİK!
NANA İLE GELDİĞİMİZDE EMİNİM BU YOLDAN GEÇMEMİŞTİK!
HEY! BİR BANYO YAPMAK İSTİYORUM!
KÖY AŞAĞIDA OLMALI!
NE DEME İSTİYORSUN, KAYBOLDUK MU YANİ?
NE BERBAT KIZILDERİLİSİN SEN...YOLU BİLE BİLMİYORSUN!

...BECERİKSİZ SEN DE!
ÖDLEK YÜREK İYİ BİR KIZILDERİLİ OLMAK İSTİYORDU... AMA BÜYÜK RUH BENDEN BAŞKA HERKESE YARDIM EDİYOR GALİBA!
AMA BİRŞEYLER YAPMAN GEREK!
KORKMA!.. KÖYE GİDEN BİR YOL BULURUZ...
İYİCE KAYBOLMADAN BULMALISIN KÖYÜ!
TEPELERİN ARASINDA...
BAK BİR ATLI!
İŞTE! BİZİM KABİLEDEN BİRİ. BİZİ BEKLİYOR...
SENİN ÖLDÜĞÜNÜ SANIYORDUM... KEMİKLERİN KIRILMAMIŞ!

KROV! GERİYE KALANLAR NEREYE GİTTİLER? BAK NELER ELDE ETTİM...
GÖRÜYORUM, BİZİM KABİLENİN EN ÖDLEĞİ OLARAK İYİ İŞ BECERMİŞSİN!
...İYİ, İYİ! DEMEK BENDE SENİN GİBİ DÖRT AYAK ÜZERİNE DÜŞECEĞİM!
NE DEMEK İSTİYORSUN, NANA NEREDE?
AKBABALARA YEM OLMASINI DİLERİM! BEN ONLARI TERK ETTİM ARTIK!
ŞİMDİ DE SENİ SOYACAĞIM!.. HER ŞEYİN BENİM OLACAK!
YOOO! OLAMAZ!
YAPAMAZSIN BUNU... YOLUNA GİT KROV, BENDE SOLUKYÜZ SİLAHI VAR!

SİLAHIN VAR AMA, CESARETİN YOK... SEN ÖDLEKSİN.!
GERİ GİT DİYORUM!
ATEŞ ET, ÖLDÜR ONU!
SİLAHI KULLANAMIYORSUN BİLE!
APTAL ADAM, TETİĞİ ÇEK.!
WAHE-YAH!
THUD

AAAGH!
ONU ÖLDÜRDÜN, ALÇAK!
APTALIN BİRİYDİ O!
SEVİNME... O SİLAHIN TETİĞİNİ BEN ÇEKERİM!
DUR, BIRAK ONU.. O SİLAH BENİM OLDU!
AAH!
SEN DE BENİM KÖLEMSİN!
AH! BIRAK SAÇIMI...
KAÇMAYA KALKARSAN SENİ ÖLDÜRÜRÜM... HADİ YÜRÜ ŞİMDİ!

ARTIK BABAM DA BENİ BULAMAZ!
O SIRADA ÖDLEK YÜREK...
YAŞIYORUM! FAKAT TÜM KEMİKLERİM KIRILMIŞ GİBİ!
..KROV! ELİ KIRILASI MENDEBUR!
...BENİ ÇOK KÖTÜ AVLADI!
?
YUKARI ÇIK!

AAAGH!
WACK
BAM
OOOW!
SMACK
SÖYLE! OĞLUM NEREDE?
YETER...! VURMA!
KROV, ONU BENDEN ÇALDI!
DEVAMI VAR

KİM O?
NE ZAMAN OLDU
BU İŞ?
GÜNEŞ
O ZAMAN
DAHA
ALÇAKTI...
NEREYE
GİTTİ?
BİLMİYORUM!
FAKAT BİZİM
KAMPA DÖNMÜŞ
OLAMAZ...
Ödlek Yürek
BELKİ
DAĞLARA
SAKLAN-
MIŞTIR!
DAĞ YOLUNDA
İZ
BULUNMAZ!
HADİ,
KALK
GİDİYORUZ...
BEN KÖYÜN
YOLUNU
KAYBETTİM!
APTAL,
YOL DEDİĞİN
DAHA
BİR
KİLOMETRE
UZAKLIKTA!
BUNU
NERDEN
BİLİRDİM,
SAHİDEN
BİR
APTALIM!
ÖNÜMDEN
YÜRÜ...

GÜNEŞ BATARKEN KOMANCİLERİN ÇADIRLARI GÖRÜNÜR...
AHEE!
NANA, ÖDLEK YÜREK BİR SOLUK YÜZLE GELİYOR!
BEN DOST OLARAK GELDİM!
NANA SENİ ATEŞİN KENARINDA DİNLİYECEK!
...SON AY GECESİ ÇİFTLİĞİME BASKIN YAPTINIZ...
...BUNUN İÇİN SİZE KIZMIYORUM...

KONUŞMA GEÇ SAATLERE KADAR UZADI...
...İŞTE DURUM BU NANA! BEN OĞLUMU BULMAK İÇİN HERŞEYİ YAPMAYA HAZIRIM!
SENİN KALBİNİ OKUYORUM.. ÇOK DEĞİŞİK BİR SOLUKYÜZSÜN!
AMA, ARADIĞIN KROV BURADA DEĞİL...
...O ARTIK BURALARA DÖNEMEZ! BİR KIZKARDEŞİ VARDI..
BELKİ ONA GİTMİŞTİR...
YOL ÇOK UZUN OLUR.. SOLUKYÜZ!
OLSUN! ÖDLEK YÜREK BANA YOL GÖSTERİR...
SANMAM..ONUN APTALLIĞI SANA ZAMAN KAYBETTİRİR!

ŞAFAK SÖKERKEN KAMPTAN AYRILIRLAR...
BENİ YANINA ALDIĞIN İÇİN PİŞMAN OLMAYACAKSIN SOLUKYÜZ...
OĞLUNU BULACAĞIZ!
SEN GERÇEK BİR CENGAVERSİN!
TEŞEKKÜR!
FAKAT, ONLARI BULAMAZSAK SENİN KAFANI KIRACAĞIM, BUNU BİL!
ÜÇ DÖRT GÜN SONRA...

ŞU TEPENİN ARKASINDA ÇETİN BİR YOKUŞ VAR...
DAHA SONRA DA GENİŞ BİR OVA!
KROV SENCE ORADA MI?
TAHMİN EDİYORUM!
BİRAZ DİNLENELİM...
SEN SU DOLDUR...
BUNU EN İYİ ÖDLEK YÜREK YAPAR!
İŞTE BUZ GİBİ BİR SU...
EEEEGH!
HEY DİKKAT ET!
PHFFFFF

ÇOK BECERİKSİZ BİR ADAMSIN...
AYAĞIM TAKILDI!
SONRA...
ANLAMIYORUM, BUNCA YIL KIZILDERİLİLER SANA NASIL TAHAMMÜL ETTLER!
ÇOCUKLAR BENİ ÇOK SEVER...
...ONLARA HEP MASAL ANLATIRIM!
GECE YARISI...
GROWLiiiiii!
NE OLUYOR?
ATLAR! UYAN ÇABUK!

ONLARI BİR ŞEY KORKUTMUŞ OLMALI...
SNAP
İPLERİNİ KOPARMIŞLAR...
GROWL
AMAN TANRIM.. BİR CANAVAR!
BANG
BANG
SOLUKYÜZ BURAYA GEL ÇABUK!

ATLAR KAÇIYOR...
ALLAH KAHRETSİN!
O TARAF UÇU....
UÇURUMA DÜŞTÜLER...
ÖLDÜLER!
BU ÇOK KÖTÜ OLDU...
CANAVAR BENİ DE YARALADI!
OTLARLA SENİ TEDAVİ ETMEYE ÇALIŞAYIM...
ZEHİRLİ OT KULLANMA SAKIN!

ATIMLA BİRLİKTE TÜFEĞİMDE UÇURUMA DÜŞTÜ...
ERTESİ SABAH...
ÖDLEK ORTALIKTA YOK!
HEY, SOLUK YÜZ!
NERDESİN BE APTAL!?
TÜFEĞİNİ BULDUM, AMA...
ARTIK İŞE YARAMAZ O ALET!
BULMAK İÇİN ÇOK YORULMUŞTUM OYSA...
DİNLE BENİ ŞİMDİ, O CANAVAR BELKİ YİNE BURAYA GELİR...
ONUN İÇİN BURDAN GİTMELİYİZ... SANA İŞ DÜŞÜYOR...
BANA MI, NE?

O CANAVARI ÖLDÜRECEKSİN ÖDLEK!
AHEEE!
OLAMAZ... O BENİ ÖLDÜRÜR!
YA DA BEN!
PEKİ, PEKİ! BANA SİLAHINI VER, BENDE BICAK VAR...
OLMAZ... BUNU KULLANMAYI BİLMİYORSUN...
ÖDLEK YÜREĞİN SONU GELDİ GALİBA...
BÜYÜK RUHLAR DA BENDEN ÖC ALIYOR!
ŞU TAŞA BAK... HEY! BİR TUZAK KURABİLİRİM!
AYI BU İPE TAKILIR DÜŞER VE BENDE ONU ÖLDÜRÜRÜM!

GÜZEL BİR TUZAK OLDU!
GROOWL
GRAURR!
AIEEE!
HAYIR, HAYIR!
ONA YARDIM ETMELİYİM!
BANG
BANG
BANG

AYI ÖLDÜ... HAYATIMI KURTARDIN SOLUK YÜZ!
TALİHİN ÇOK AYDINLIK!
HEY... KURŞUN ONA İSABET ETMEMİŞ... BOĞAZI BIÇAKLA KESİLMİŞ... EVET, ONU SEN ÖLDÜRDÜN!
YAŞASIN!
ARTIK KENDİNİ GERÇEK BİR KAHRAMAN GÖREBİLİRSİN!
YEMEKTEN SONRA YENİDEN YOLA ÇIKARLAR...

NEHİR BOYUNCA GİDERLER
BEN BURALARA İLK DEFA GELİYORUM...
OYSA BENİM ÇOCUKLUĞUM BURALARDA GEÇTİ...
ÇOK SEVERİM BURALARI..
ŞİMDİ BİRAZ TEMİZLENELİM!
YARAM İYİLEŞMİŞ!
YIKANDIKTAN SONRA AVLANIRIZ...
BU ORMANDA İYİ AV VARDIR...

NASIL İSTERSEN...
SOLUKYÜZ TEPEYE BAK!
ÇAYENLER!
EVET, YÜZLERİ BOYANMIŞ... AVA ÇIKMIŞLAR!
NEYSE, ONLARA DOST OLDUĞUMUZU BİLDİRELİM!
İKİSİNİ DE ÖLDÜRÜN!
AHIIYAH!

YIIYAH!
HEY..NE OLUYOR?
BEN BARIŞ DİYORUM SİZ BENİ ÖLDÜRMEK İSTİYORSUNUZ...
AHEE!
ONUN İŞİ BİTTİ ARTIK!

BEYNİNİ PARÇALA!
SENDE KEMİKLE-RİNİ KIR!
AAAAAH!
BİRİ ONA YARDIM EDİYOR!
ÖLDÜRELİM ONU DA!
DUR BAKALIM, BENİM İŞİM DAHA BİTMEDİ!

CEZANIZI VERECEĞİM DOMUZLAR!
DUR BE SOLUK YÜZ... BEN ÖDLEK YÜREĞİM! ONLARIN HEPSİ ÖLDÜ!
DEMEK SAVAŞ BİTTİ!
OF TANRIM, BEN DE BİTTİM!
SEN ÇOK BÜYÜK SAVAŞCISIN!
BÖYLE OLMASINI İSTEMİYOR-DUM!..

ERTESİ GÜN ÇAYENLERİN KÖYÜNE VARIRLAR...
KONUŞACAK BİRİNİ BULMALIYIZ ÖDLEK YÜREK!
SOLUKYÜZ GELİYOR!
KADIN KAMPI AYAĞA KALDIRDI!
HEY..! ŞU ÇOCUKLARA BAK ARALARINDA OĞLUM DA VAR!
BAU BAU
GRR
BRET! BURAYA GEL!

AMA SEN KİMSİN, NE İSTİYORSUN?
SEN, SEN...
BABAM... CANIM BABACIĞIM!
SOLUKYÜZ DİKKATLİ OL!
OĞUL SEN KENARDA DUR BİRAZ... BANA BİRŞEY OLURSA,
ÖDLEK YÜREK SENİ ANNENE GÖTÜRÜR!
SOLUKYÜZ BENİM KARDEŞİMİ ÖLDÜRDÜ...
SEN BİR YALANCISIN!

SOLUKYÜZ DOĞRU SÖYLEDİ... YALANCISIN!
VE BEN KROVA MEYDAN OKUYORUM... DÖVÜŞSÜN BENİMLE!
İSTEDİĞİN OLACAK!
HAZIRLANIN!
ÖDLEK YÜREK BÜYÜK KONUŞ-TU...
ARTIK O KORKAK DEĞİL OĞLUM!
SİLAHLARINIZI ALIN VE SAVAŞA BAŞLAYIN!
VE... SAVAŞ BAŞLAR
AIIIYAH!

TOC
!
THUNK
AAGH!
DÜŞTÜ!
!
KROV ÇOK UTANIYOR ONU ÖLDÜR KOMANÇİ!
HAYIR! YERE DÜŞEN BİR İNSANA VURMAM!

ONU YENDİM, BU BANA YETER!
YIAAH!
AHEE!
KOMANÇİ DAHA DA KAHRAMAN OLDU!
AFERİN SANA!
BÜYÜK RUHLAR SİZLERİ KORUSUN!
EĞER HERKES SİZİN GİBİ DÜŞÜNSE VE OLSA, SAVAŞLAR BİTERDİ!
BİRKAÇ GÜN SONRA...

SENİN DÖNECEĞİNİ BİLİYORDUM, SOLUKYÜZ, AMA, ÖDLEK YÜREĞİ GÖRECEĞİMİ DÜŞÜNMEMİŞTİM!
ONUN ADINI DEĞİŞTİRMELİSİN, NANA!
...O ARTIK KAHRAMAN BİR SAVAŞÇI!
ARTIK BİZ EVİMİZE DÖNELİM!
GÜLE GÜLE SOLUKYÜZ!
BABA ÖDLEK YÜREK ÇOK İYİ İNSANMIŞ!
EVET OĞLUM, İYİ, MERT VE ...
YAŞANTISINI ANLATACAK BİR KAHRAMAN!
O SIRADA...
...BİR BİZON KADAR KUVVETLİYDİ! ÜSTÜME SALDIRINCA BIÇAĞIMI ÇEKTİM VE ...
SON